

SOFT bridge RENTAL

소프트웨어 구축의 시작
소프트브리τζ리엔탈로 쉽고 완벽하게!



Bridge Index



1. 솔루션 배경
2. 솔루션 역할
3. 솔루션 소개
4. 기대효과
5. 프로모션
6. 회사소개

시작의 부담

- DIGITAL TRANSFORMATION은 1990년대 최초 언급되었지만 2010년부터 사회 전반에 큰 영향을 주었습니다. 마케팅, 영업, 재무, 경영관리 등 기업 업무의 전반적인 시스템을 디지털로 대체하는 붐이 일어났습니다. 이러한 운영방식의 변화로 최근 10여 년간 많은 기업들은 더 적극적으로 소프트웨어를 기획하고 개발하였습니다. 하지만 이 과정에서 **좋은 프로젝트와 기획들이 예산과 인력 등의 부담 때문에 시작도 하기전에 무산되는 과정을 지켜봤습니다.** SOFT bridge RENTAL은 **좋은 소프트웨어가 탄생할 수 있게 프로젝트의 시작과 끝을 잇는 다리**가 되기 위해 탄생되었습니다.

솔루션 역할

기업이 소프트웨어 개발 진행에 있어, 구축 비용 및 개발 인프라 관련 이슈 발생 시
SOFT bridge RENTAL은 이를 해결하기 위해 개발에 필요한 자원을 빠르게 지원합니다

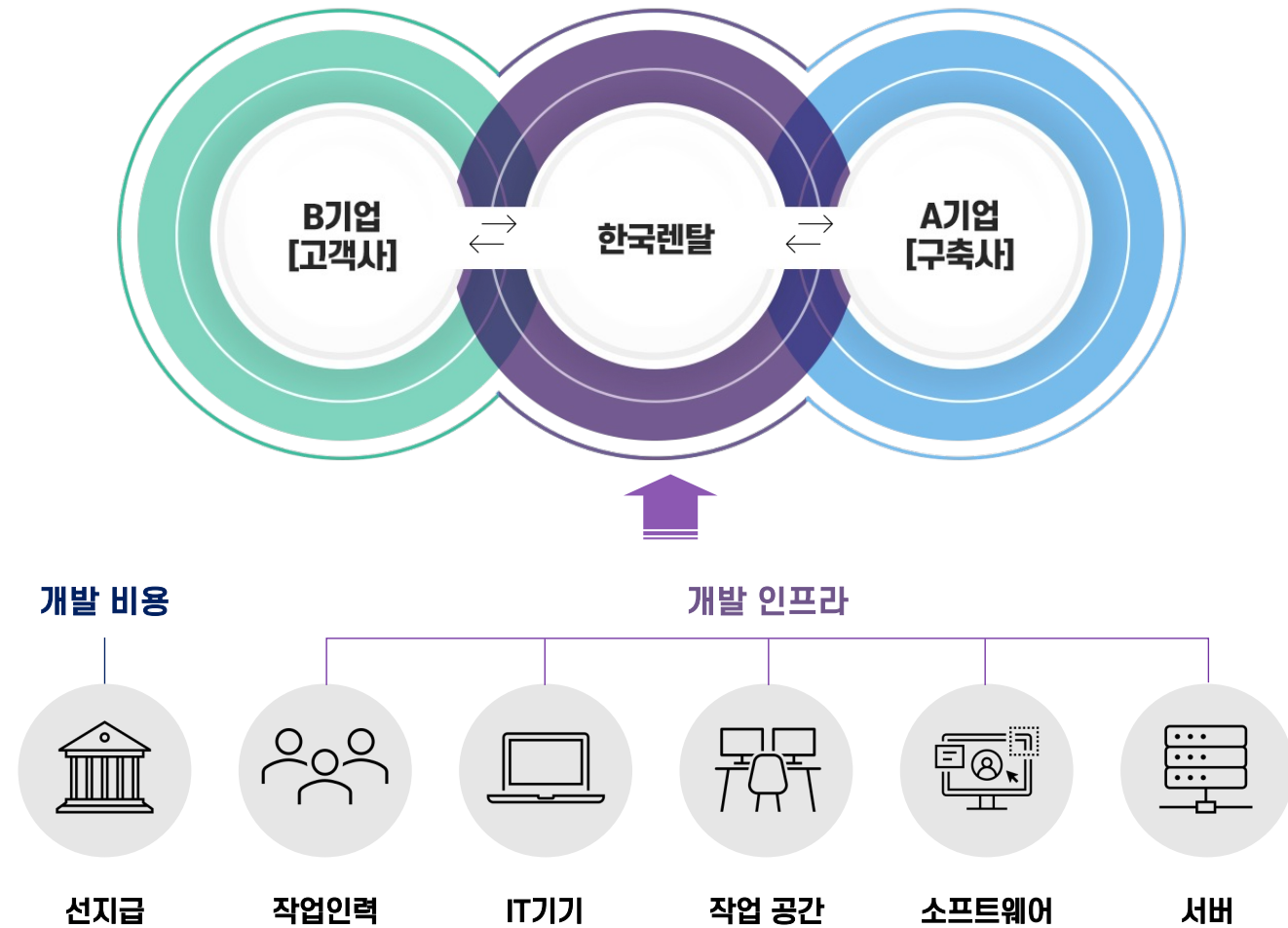

솔루션 소개

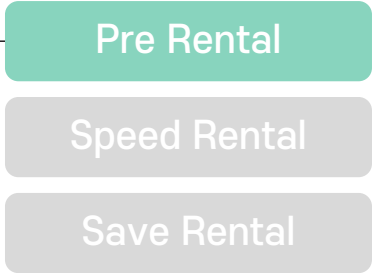

- 1 SW 선구매 계약
- 2 SW 렌탈 계약
- 3 SW 공급 및 유지 보수
- 4 SW 월 구독료 납부

• 솔루션 구성

| 상품 유형 | 상품명 | 상품 구분(옵션) | 기준내역 |
|------------|------------|--------------|---|
| 라이선스 취득 상품 | Pre Rental | 구독형(SaaS 전환) | 매입 월 기준 익월 이내 고객사 월 단위 구독 프로그램 실행 |
| | | 직매입(총판 유통) | 라이선스 구매 뒤 계약에 따라 선입선출 방식으로 고객사 판매(재고보유) |

• 솔루션 진행 구조

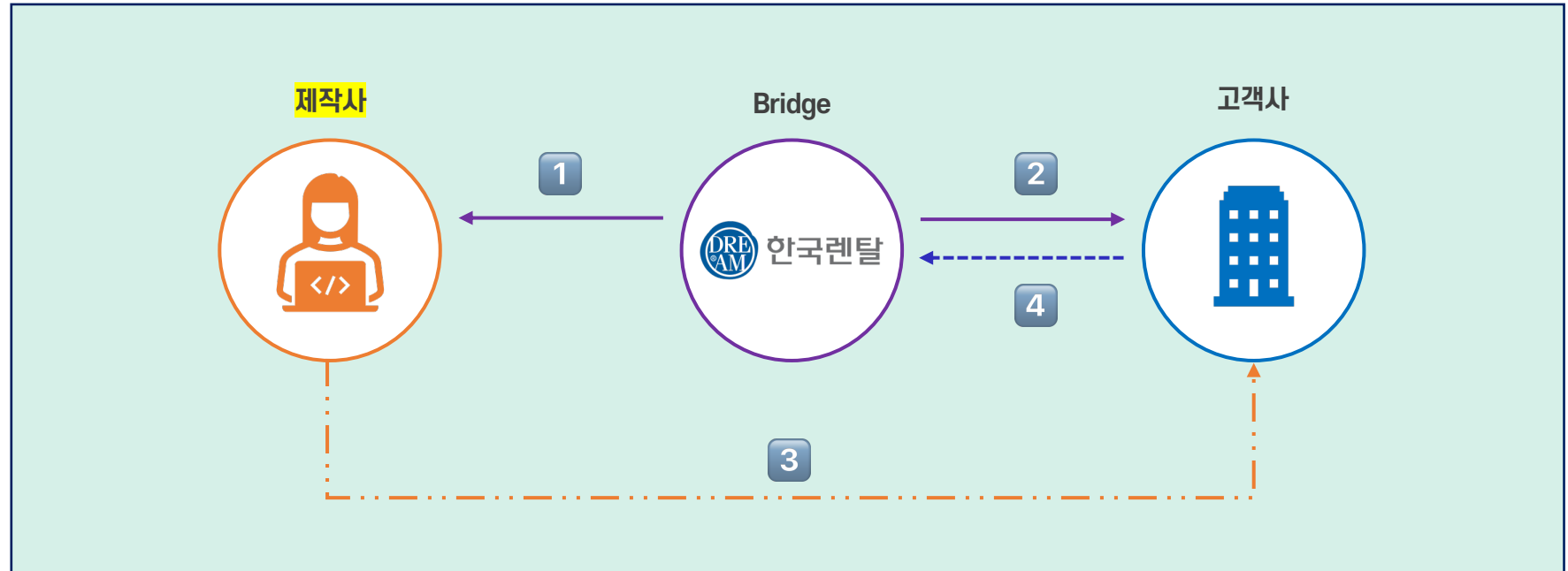

솔루션 소개

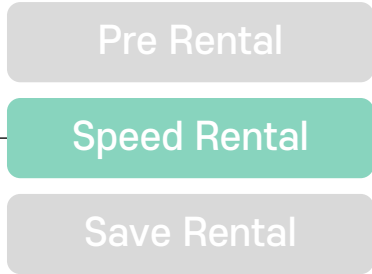

- 1 프로젝트 확정 SW 공급 계약 및 선금금 요청
- 2 프로젝트 렌탈 SW 공급 계약
- 3 프로젝트 운영 선금금 지급
- 4 프로젝트 개발 운영 및 유지보수
- 5 선금금 지급 실행 후 매월 렌탈료 납부 또는 프로젝트 검수 후 대금 지급

• 솔루션 구성

| 상품 유형 | 상품명 | 상품 구분(옵션) | 기준내역 |
|-------------|--------------|-----------|--|
| 매출채권 유동화 상품 | Speed Rental | 계약기간/선금비율 | 기준 비율 변동에 따른 적용 이율 협의 |
| | | 일시납 | 선금 지급(80%) 후 매출 대금 100% 수납 후 일주일 이내 잔금(20%) 지급 |
| | | 분할 상환방식 | 월납, 분기납, 반기납 등 (맞춤 협의 가능) |

• 솔루션 진행 구조

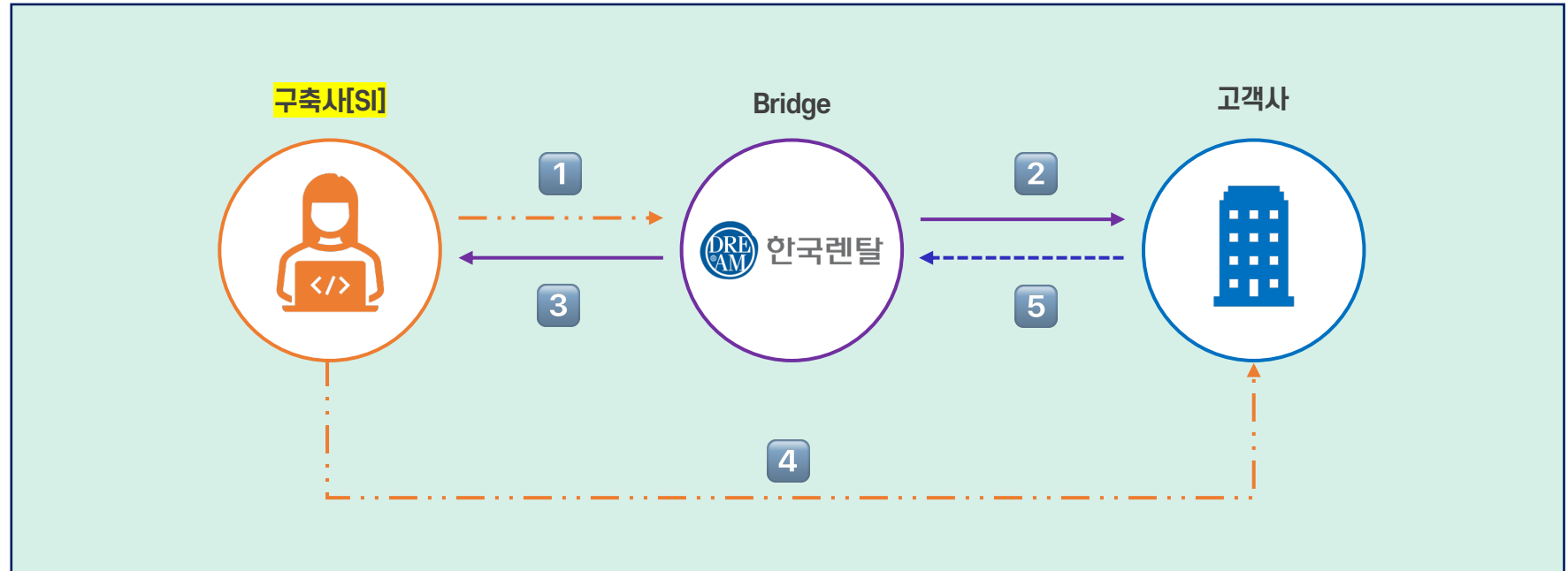

솔루션 소개

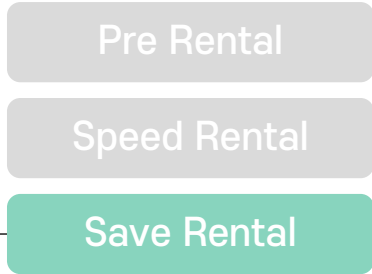

- 1 프로젝트 할부 매매 상품 공급 계약
- 2 프로젝트 확정 상품 공급 계약
- 3 프로젝트 선금금 지급 요청
- 4 프로젝트 착수 선금금 지급
- 5 프로젝트 개발 운영 및 유지보수
- 6 프로젝트 검수 확인 후 매월 할부금 납부
- 7 고객사 검수 완료 후 남은 잔여 대금 지급

• 솔루션 구성

| 상품 유형 | 상품명 | 상품 구분(옵션) | 기준내역 |
|--------------------------------|-------------|-----------|---|
| 매출채권 유동화 상품 + 라이선스 취득 상품 | Save Rental | 일시 매입 | 선금 지급 비율 협의(60% ~ 90%) 및 검수 완료 기준 잔금 지급 |
| | | 분할 상환방식 | 월납, 분기납, 반기납 등 (협의 가능) |

• 솔루션 진행 구조

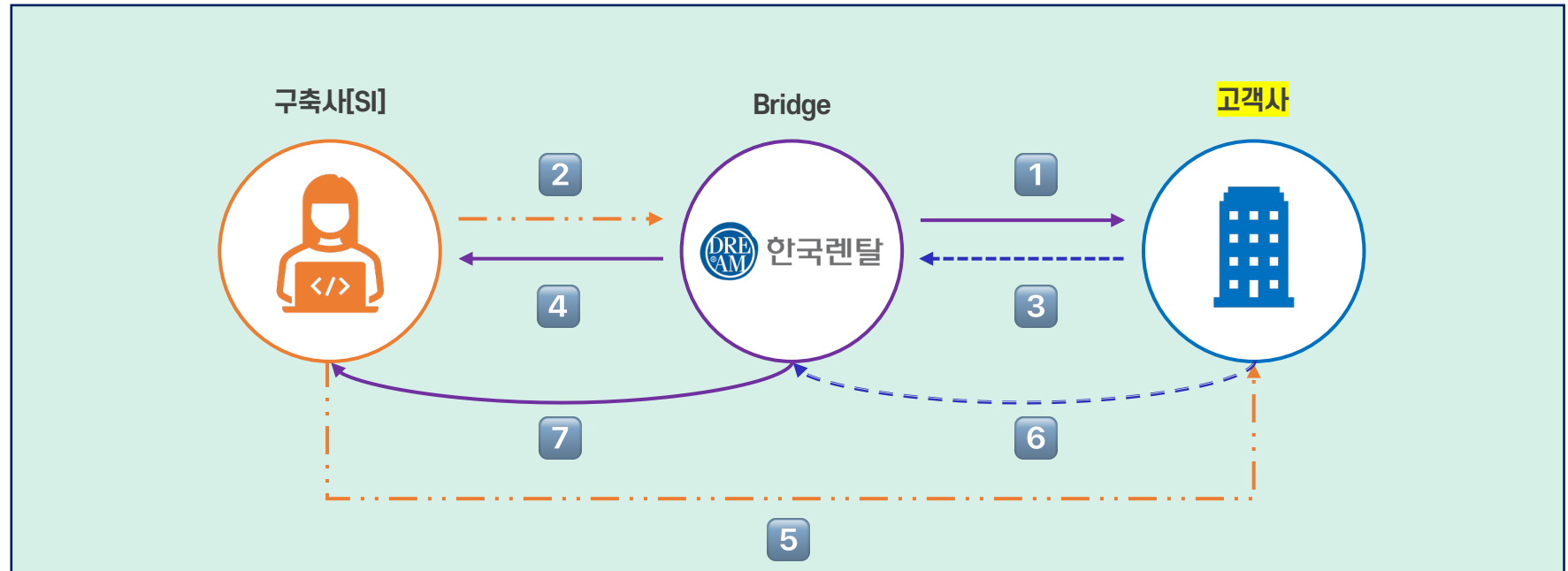

기대효과

구축사와 고객사 양사 모두에게
발생할 수 있는 프로젝트 초기 이슈들을
빠르게 해결할 수 있는 최적의 솔루션



적용사례

SOFT bridge RENTAL을 통해
초기 발생한 이슈들을 빠르게 개선하여
프로젝트 안정화

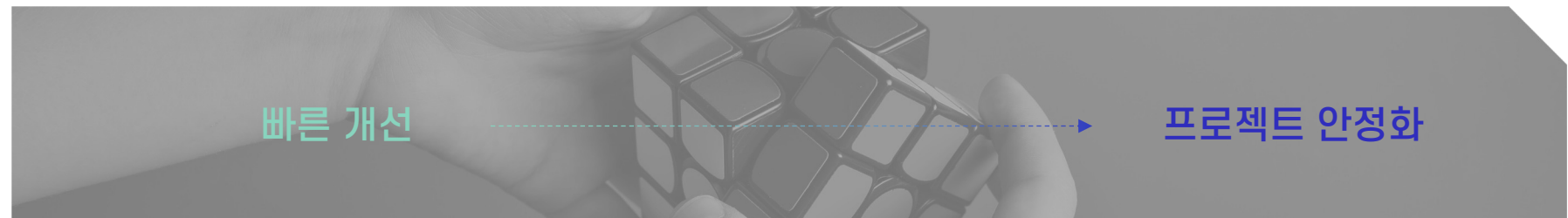
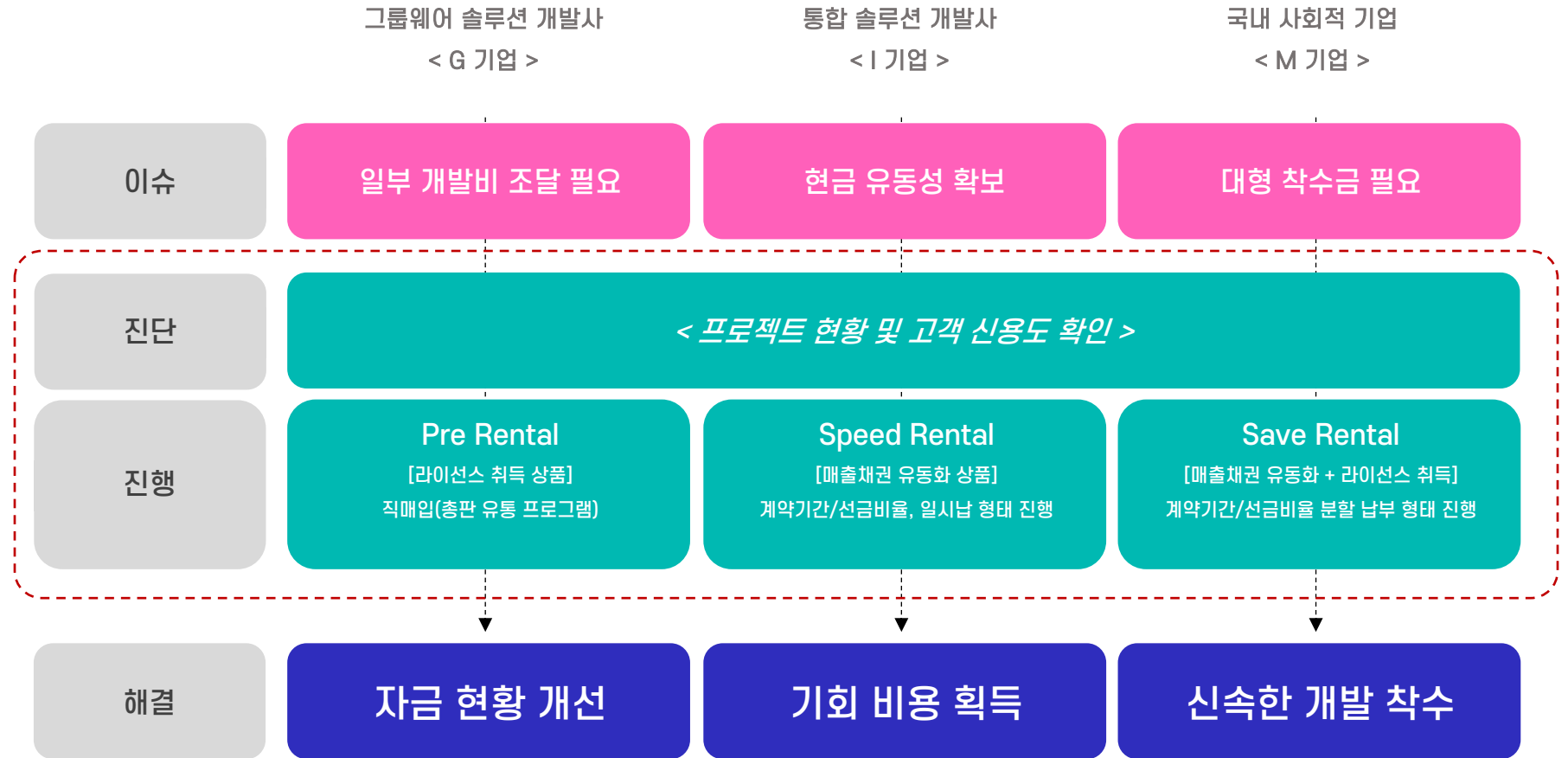

Bridge Promotion A

국내 탑 보안회사의 품질 높은 솔루션과 인증 서비스를 합리적인 비용으로 도입할 수 있는 기회
SW 개발 전 함께 고려한다면 시간과 비용적 가치가 배가 됩니다.

1

SOFT bridge RENTAL
계약 진행

2

드림시큐리티
솔루션 및 인증 서비스 결합

3

Promotion A 할인 적용
(Promotion B 보다 할인율 높음)

솔루션

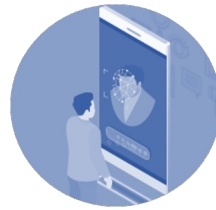

생체인증



PKI 인증 · 암호



전자문서 보안



PKI 응용보안



모바일 보안

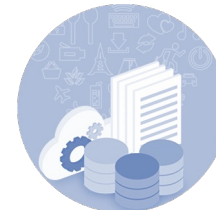

정보유출방지

인증서비스

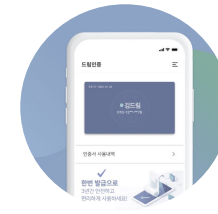

전자서명



간편인증
통합중계서비스



휴대폰 본인확인



스마트 공동인증

Bridge Promotion B

합리적인 프로젝트 진행의

Know-How



IT 장비 렌탈

프로모션 +%

개발에 최적화된 고성능 PC
및 노트북 렌탈



공간 렌탈

프로모션 +%

다양한 인원을 수용 가능한
공유오피스 운영



사무 가구 렌탈

프로모션 +%

공간 맞춤형 프리미엄
사무 가구 렌탈



공간 커스텀

프로모션 +%

개발 환경에 맞는
공간 컨설팅 및 구축



소프트웨어

프로모션 +%

개발 환경에 필요한
필수적 소프트웨어 렌탈

누적 합산 ←

비용 처리 One-Stop 한 번에 결제 (납부방식 : 월 결제)

OUR COMPANY

국내 최초의 B2B 렌탈 기업 한국렌탈은 미래 보안 산업을 이끄는 국내 상장 보안 회사 드림시큐리티 그룹의 계열사입니다.

한국렌탈을 포함한 드림시큐리티 그룹의 전 계열사는 미래 B2B 산업의 중추적인 역할을 수행하기 위해 새로운 사업을 끊임없이 계획하고 실행하고 있습니다.



한국렌탈 소개

회사명 한국렌탈 주식회사

주요사업 IT기기, 고소장비, 로봇
계측기기, 오피스 솔루션
소프트웨어, 촬영기기
디지털 사이니지 등

대표이사 범진규

대표번호 1899-3945

사업소재 서울특별시 성동구
연무장11길 10,
우리큐브빌딩 3층

임직원 수

+300명

2022 매출액

+1,800억

유효 거래 고객

+6,500



한국렌탈 소개

한국렌탈은 대기업부터 전문 기업까지 6,500여 고객을 대상으로 연간 거래 유지율 95%를 달성하고 있습니다. 주요 고객사로는 IT&벤처, 금융권, 생산&제조, 유통&물류, 제약&병원, 공사&정부기관, 호텔&외식 서비스, 교육&전시 등 렌탈 최초 기업의 명성답게 수많은 고객들과 함께 기업의 성장을 이루고 있습니다.



프로젝트의 시작과 끝을 잇는 다리

SOFT **bridge** RENTAL



한국렌탈

문의 : 최정선 팀장



010-8990-2894



1899-3945



jschoi@korearental.co.kr